Приложение № 4
к административному регламенту

БЛОК-СХЕМА предоставления государственной услуги
«Выплата компенсации родительской платы за присмотр и уход за детьми в образовательной организации, реализующей образовательную программу дошкольного образования»

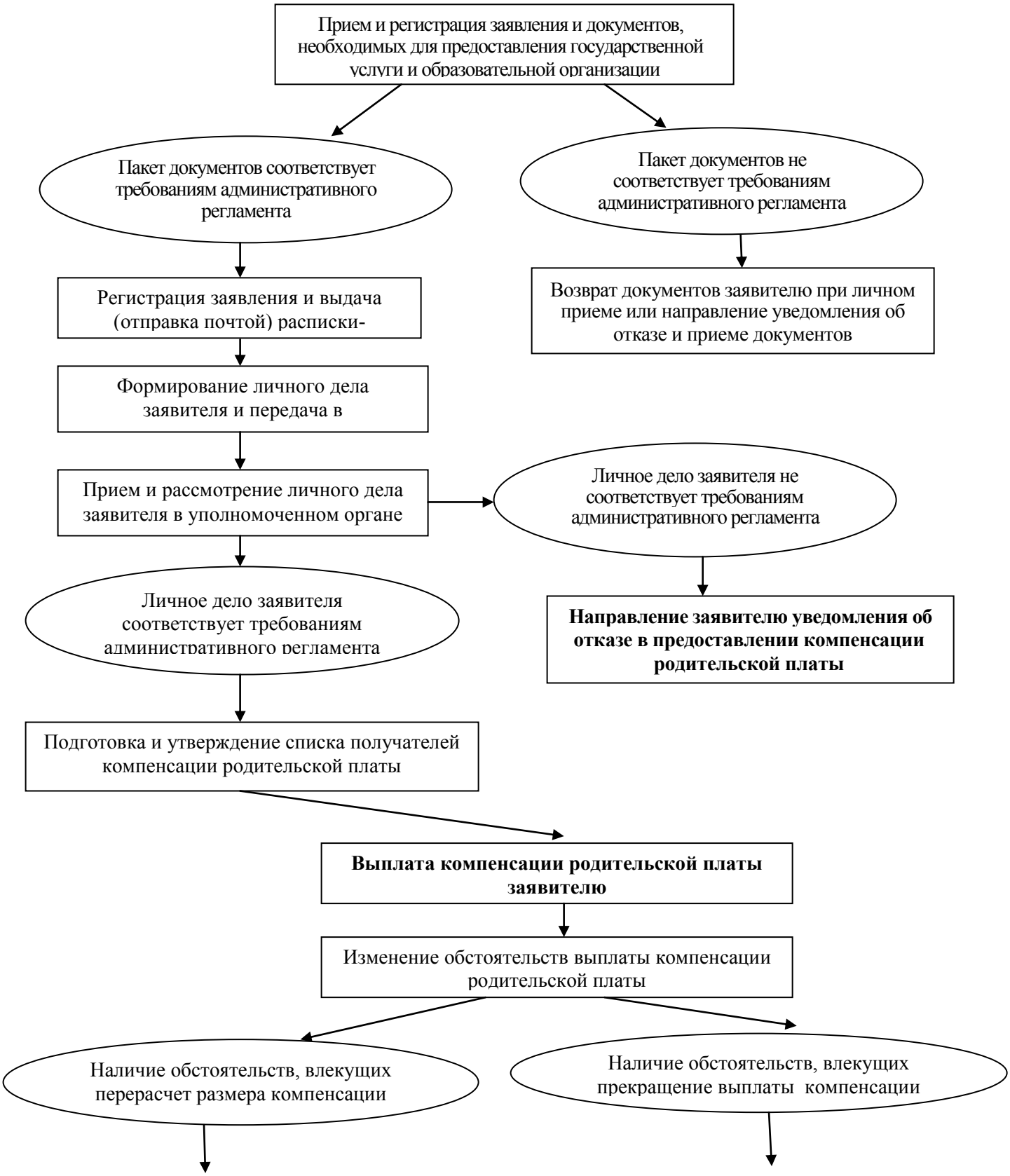

Подготовка и утверждение решения (распорядительного акта) о назначении компенсации в новом размере

Подготовка платежных документов и перечисление денежных средств с новым размером компенсации

Направление уведомления получателю о новом размере компенсации

Выплата компенсации родительской платы получателю и новом размере

Подготовка и утверждение решения (распорядительного акта) о прекращении выплаты компенсации

Направление уведомления получателю о прекращении выплаты компенсации

Прекращение выплаты компенсации родительской платы получателю